

72

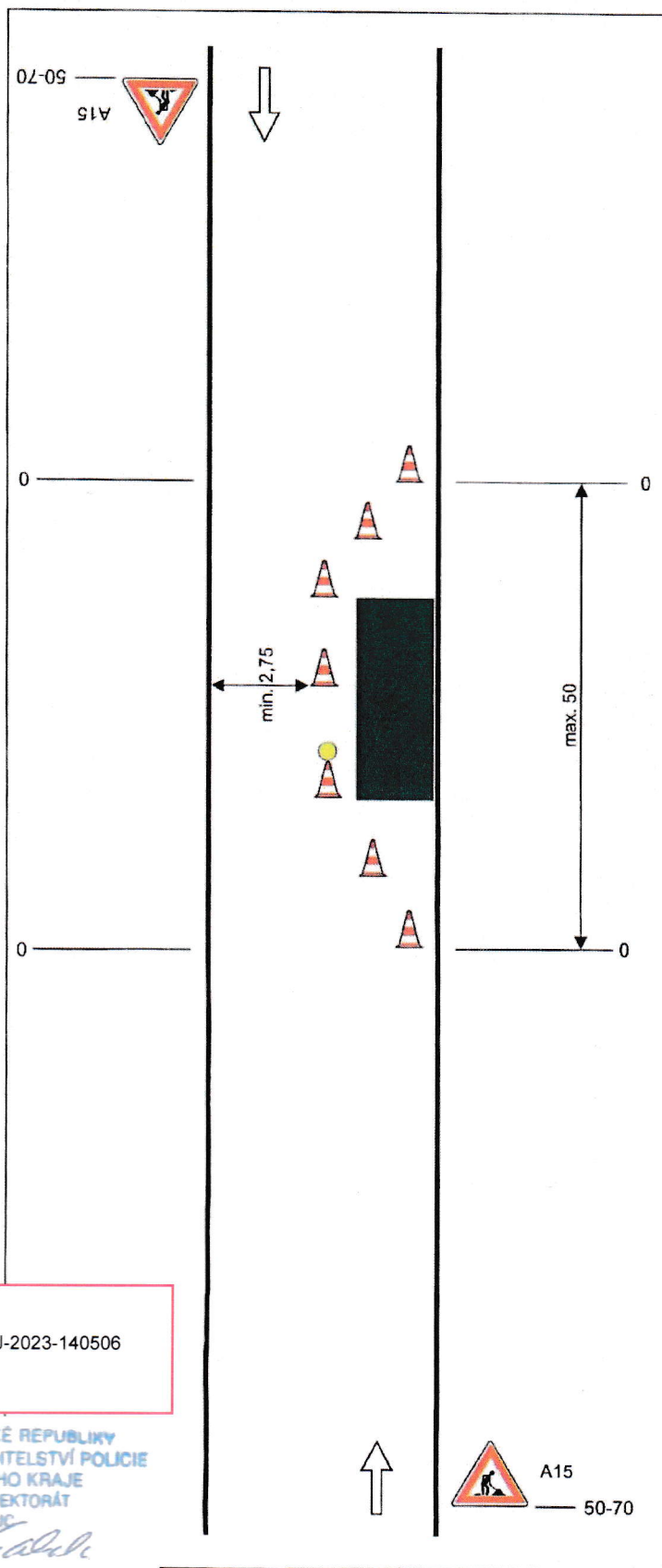

### Schéma B/24

Operativní pracovní místo na vozovce.

**STANOVENO**  
 MEST #14039/OPSA 515/2023  
 ZNAČKA  
 15.11.2023  
 DATUM  
 MĚSTSKÝ ÚŘAD ŠTERNBERK  
 ODBOR DOPRAVY A SILNIČNÍHO  
 HOSPODÁŘSTVÍ

PODPIS

podélná uzávěra  
odstup max. 6m

Dne 07.11.2023  
 DOPORUČUJI  
 KRPM-142542-2/ČJ-2023-140506

POLICIE ČESKÉ REPUBLIKY  
 KRAJSKÉ ŘEDITELSTVÍ POLICIE  
 OLOMOUCKÉHO KRAJE  
 DOPRAVNÍ INSPEKTORÁT  
 771 38 OLOMOUČ

na sil. I. třídy bude značka  
 A15 na žlutém podkladu

vzdálenosti v metrech

Vypracoval: Veiser Lukáš	
Datum: 2.12.2021	
Operativní pracovní místo na vozovce.	
Adresa provozovny: Pavelkova 2 Olomouc 772 00	